

## CENTRO POLIFUNZIONALE PARROCCHIA S. GIORGIO MARTIRE – BITTI (NU)

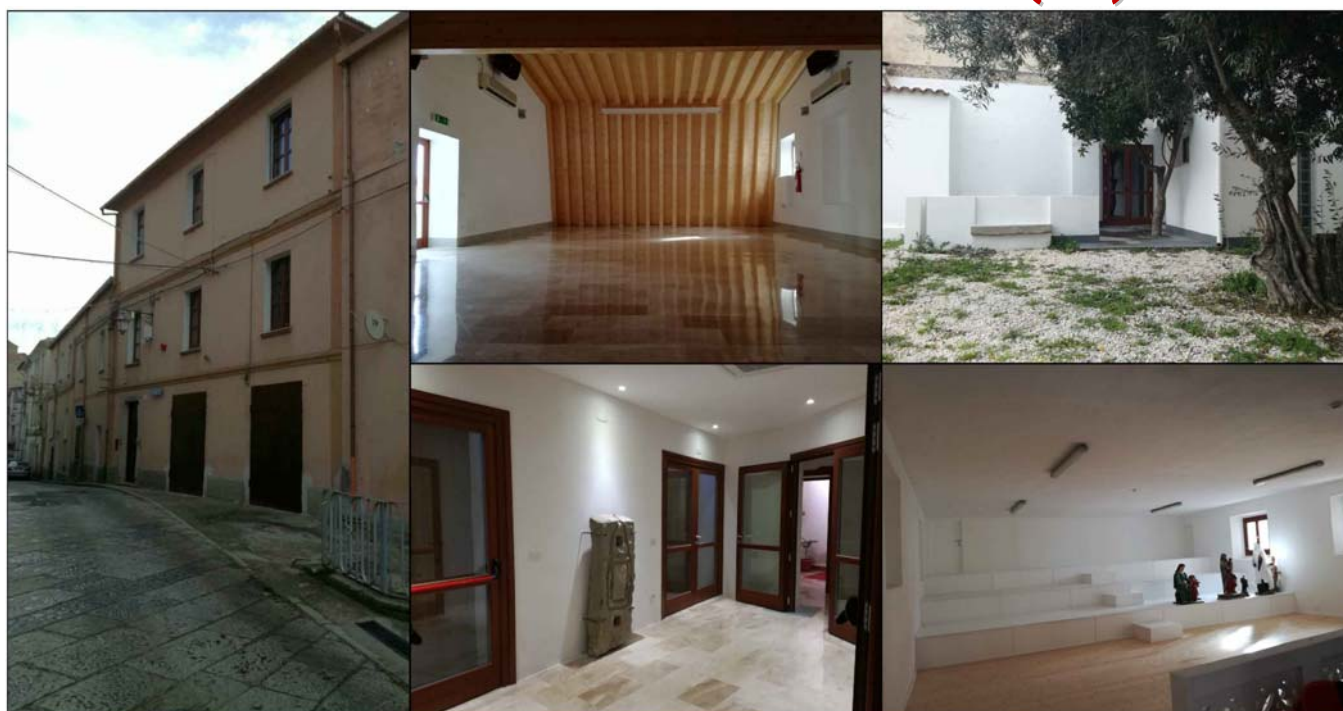

Strutture socio-pastorali caratterizzate da ampi saloni multifunzionali, inseriti in luoghi centrali, accessibili a tutti, i centri di comunità polifunzionali, rappresentano luoghi di unione e promozione delle attività sociali, culturali, pastorali e ricreative pensati per rafforzare il tessuto sociale ispirato a valori di solidarietà, condivisione e partecipazione.

Localizzazione:	Corso Vittorio Veneto n. 62 - Comune di BITTI (NU)	
Proprietà terreno:	Parrocchia San Giorgio Martire	
Descrizione della struttura:	La struttura, ha accesso al piano terra direttamente dal Corso. Al suo interno ci sono un grande salone polifunzionale di circa 115 mq, oltre un palco di circa 20 mq, un'aula multifunzione di 17 mq e servizi igienici. Nel soppalco ricavato dai lavori, ci sono una sala di circa 70 mq ed un'ampia aula. Infine nel piano semi interrato ci sono i locali della cucina sociale. L'intervento ha reso la struttura un vero centro polivalente.	
Superficie coperta:	330 mq	
Tipologia costruttiva:	Per la realizzazione del centro polivalente, l'edificio, è stato oggetto di un importante ristrutturazione che ha riguardato in particolare la messa in sicurezza delle strutture orizzontali presenti (solai); l'aumento della superficie esistente attraverso la soppalcatura in legno della Sala; la costruzione dei nuovi servizi igienici; la sistemazione del giardino storico esterno; la costruzione della nuova sala espositiva, al piano superiore del soppalco; la costruzione della bussola di ingresso; la sostituzione di tutti gli infissi, con vetri di sicurezza a tenuta termica; la messa in sicurezza e a norma, di tutti gli impianti: elettrici, idrici, condizionamento e fonici; l'installazione di impianto di rilevamento fumi e estintori. L'obiettivo raggiunto è quello di aver ridato al paese un importante spazio aggregativo, riconosciuto come tale, in sicurezza e confortevole.	
Impresa opere:	Soc. Satta Maurizio e Sebastiano snc –Bitti	Progettazione e D.L.:
		Arch. Christian Giovanetti - Bitti (NU)
Costo complessivo:	170.000 euro	Contributo:
		170.000 euro

